

**INTERFLUG**  
BT Flugbetrieb  
Flugbetriebskontrolle

IL-62				TU-134				IL-18			

PROTOKOLL für objektive Kontrolle

Reg.-Nr.: 

1	2	4	9	5
1	2	5	0	5

Flugdurchführung am: 17.12.85 IF: 204/631 Kennzeichen: SCV  
Start in: WAW/KBP um: GMT Landung in: SXF/SXF um: GMT  
SLB: SLB:  
Bedingungen: S. Autopf

Besatzung  
Kdt.: Stiebritz, Lehmann 2. P: Hakansson  
Nav.: Rüch BI:

Abweichungen von den Normwerten				
Flugphase	Parameter	Normwert	Istwert	Bemerkungen

Sonstiges: (bei Bedarf Rückseite verwenden)

WAW : OB  
KBP : OB

Bearbeiter: Rü  
Datum: 19.12.85  
Anlagen: 2

Staffelleitung:  
Datum:



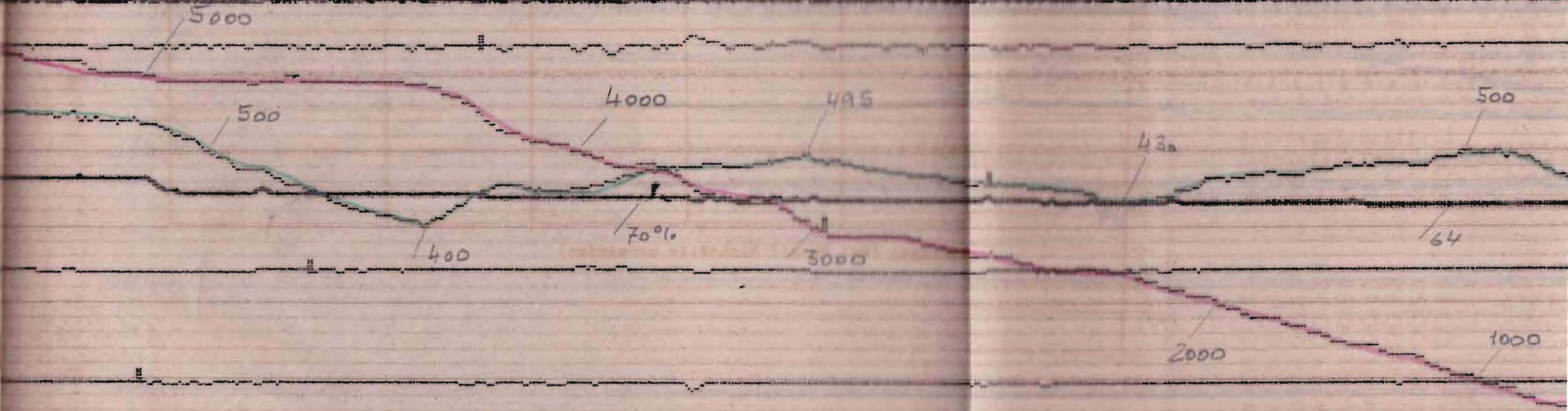

FR aus

00 05 06 00 06 07 00 07 10 00 08 12 00 09 04 00 10 02 00 11 03 00 12 04 00 13 05

12' 10' 8' 6' 4'



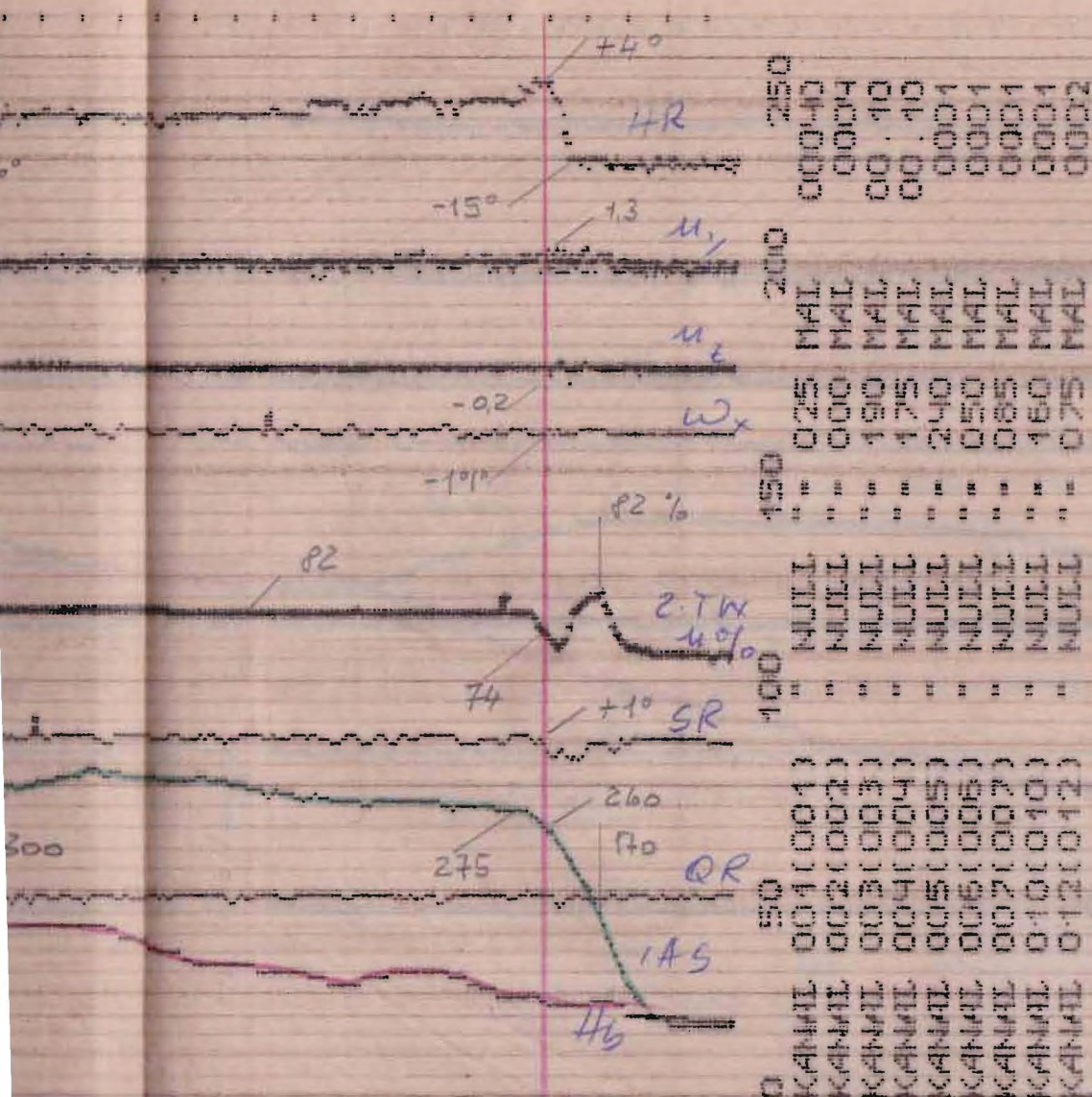

SCV  
IF 631  
12.12.85

OB

E 32095 L 0631 17.12.1984  
00.00.00--00.15.29

4306 4307 4308 4309 4310 4311 4312